

Legge 5 febbraio 1992 n.° 139

Santa Maria Elisabetta al Lido di Venezia

**OPERE DI URBANIZZAZIONE E
ARREDO URBANO**

PROGETTO DI VARIANTE 2

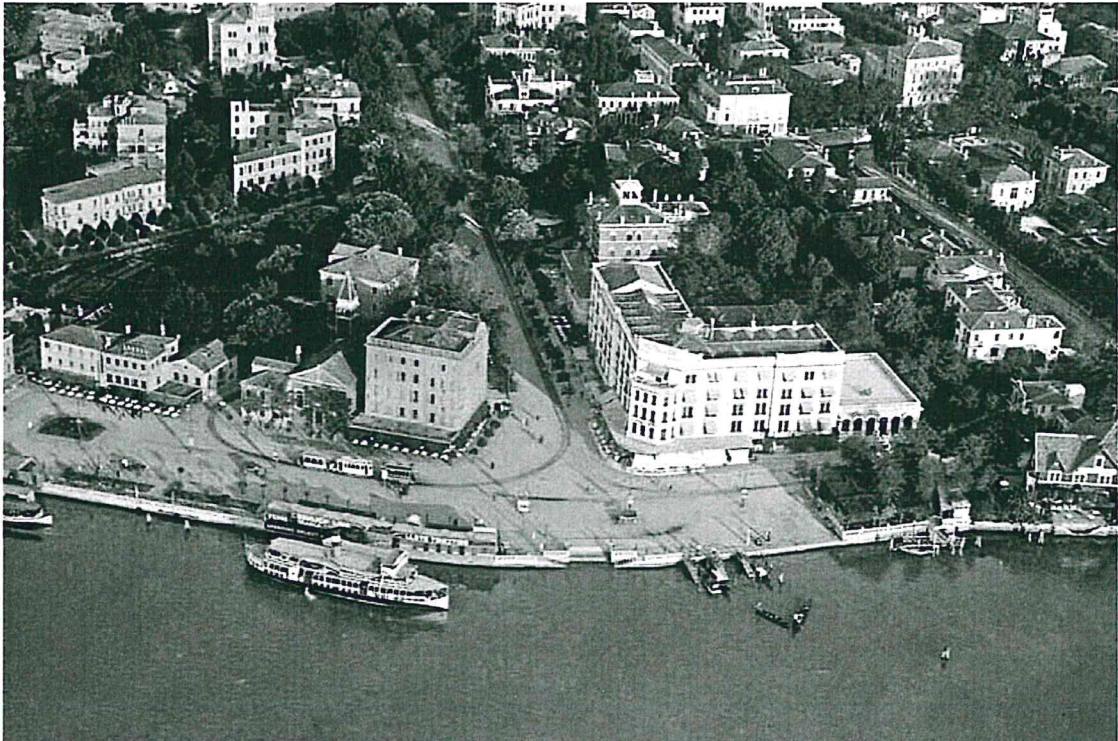

RELAZIONE PAESAGGISTICA ai sensi del DPCM 12-12-2005

Progettista

Arch. **Michele Regini**
(Insula S.p.A.)

Responsabile Intervento

Arch. **Michele Regini**
(Insula S.p.A.)

Opere a verde

Studio associato Ferrarini e Pitteri

Opere strutturali

Ing. **Luca Boaretto**
(Blutec Ingegneria e Progetti)



Opere impiantistiche

Ing. **Massimo Tricoli**

Collaborazione e redazione

Arch. **Claudio Bianchi**
Geom. **Marcello Chiosi**
Ing. **Alessandra Colonna**
Geom. **Andrea Menozzi**
Geom. **Roberto Rizzo**

Responsabile Unico Procedimento Ing. **Umberto Benedetti**
(Insula S.p.A.)

A handwritten signature in black ink, appearing to be "U. Benedetti".

1.0 Premessa..... 2
 1.1 Obiettivi 2
2.0 Oggetto di Variante 2
3.0 Il Progetto 2

1.0 Premessa

La presente modifica al progetto di variante è conseguente a quanto espresso nel comunicato stampa emesso il 29 luglio 2014 dall'Amministrazione comunale, avente come oggetto *"Saranno salvaguardati gli alberi del Gran Viale Santa Maria Elisabetta"* nonché nella nota della Direzione LL.PP. del 30 luglio 2014, con la quale viene richiesta *"..... una attenta rivisitazione del progetto approvato, che tenga conto maggiormente della necessità di salvaguardare le alberature esistenti"*.

1.1 Obiettivi

L'obiettivo prioritario quindi, è la tutela e la salvaguardia del maggior numero di alberi presenti lungo il gran viale, proponendo esclusivamente l'abbattimento degli alberi morti e di quelli per i quali il livello di sofferenza sia tale per cui ne risulta impossibile la tutela. Di conseguenza, le opere interferenti, ove sarà possibile, verranno modificate ed adattate secondo tale principio.

2.0 Oggetto di Variante

L'area interessata dalla revisione alla variante è costituita principalmente dal gran viale per il patrimonio arboreo presente che, alla data odierna settembre 2014, è costituito da 201 piante di cui 20 morte in piedi, per cui la piante in vita risultano essere 181, con uno scostamento negativo, rispetto alla data di approvazione del progetto, di circa il 18%. Detto scostamento è conseguente agli abbattimenti eseguiti a seguito della morte degli alberi o per motivi legati alla loro instabilità.

Le 181 piante presenti suddivise per specie sono: 63 *Platanus hybrida*, 79 *Acer platanoides*, 33 *Prunus pissardii*, 2 *Lagerstroemia indica*, 1 *Ligustrum vulgare*, 1 *Malus floribunda* e 2 palme messe a dimora da privati.

Oltre al gran viale, secondo l'indirizzo della salvaguardia delle alberature, si è proceduto alla revisione dell'area a sud del piazzale in prossimità della laguna, proponendo il mantenimento dei due *Pinus pinea* posti all'interno di una aiuola sopraelevata, eliminando due dei sei *Quercus ilex* che componevano il filare ad andamento sinusoidale previsto in questa area.

3.0 Il Progetto

Si rimanda alla Relazione Generale ed agli elaborati grafici di Variante per la puntuale descrizione dell'intervento proposto, evidenziando che sono confermati tutti gli elementi di arredo urbano ed illuminazione pubblica previsti nel progetto precedentemente approvato.

settembre 2014